

vivienda: 34

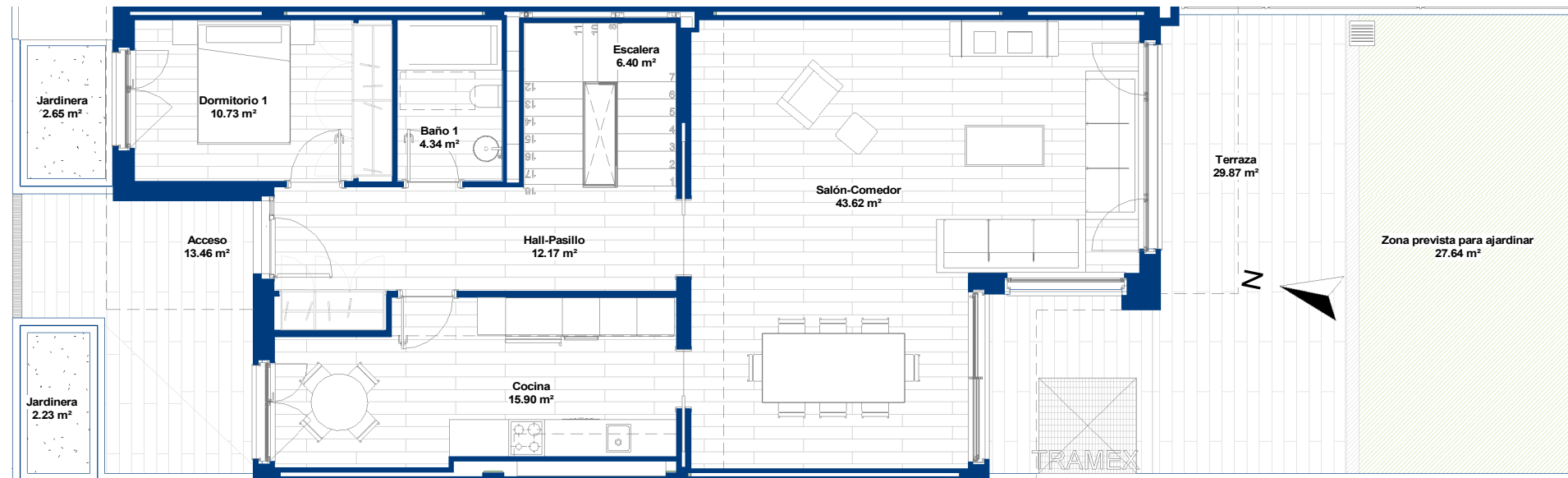

Planta Baja.



Planta sótano

| SUPERFICIES UTILES | | | |
|---------------------------|-----------------------|------------------------------|----------------------|
| VIVIENDA PUERTAS A DENTRO | | TERRAZAS Y JARDÍN | |
| Salón-Comedor | 43,62 m ² | Terraza | 29,87 m ² |
| Cocina | 15,90 m ² | Acceso | 13,46 m ² |
| Dormitorio 1 | 10,73 m ² | Jardinera | 2,23 m ² |
| Baño 1 | 4,34 m ² | Jardinera | 2,65 m ² |
| Hall-Pasillo | 12,17 m ² | Zona prevista para ajardinar | 27,64 m ² |
| Escalera | 6,40 m ² | | 75,86 m ² |
| | 93,16 m ² | Terraza 2 | 5,49 m ² |
| Dormitorio 2 | 16,40 m ² | Terraza 1 | 9,92 m ² |
| Baño 2 | 7,63 m ² | | 15,41 m ² |
| Dormitorio 3 | 13,87 m ² | Terraza Vivienda 34 | 91,27 m ² |
| Dormitorio 5 | 11,08 m ² | | |
| Baño 4 | 4,85 m ² | | |
| Dormitorio 4 | 12,42 m ² | | |
| Escalera | 6,76 m ² | | |
| Baño 3 | 3,70 m ² | | |
| Vestidor | 6,45 m ² | | |
| Pasillo | 5,53 m ² | | |
| | 88,69 m ² | | |
| Patio-Tendedero | 4,45 m ² | | |
| C. Lavado | 8,52 m ² | | |
| Bodega | 36,54 m ² | | |
| Baño 5 | 4,69 m ² | | |
| Vestibulo | 2,91 m ² | | |
| Pasillo Sotano | 8,72 m ² | | |
| Garaje | 55,80 m ² | | |
| | 121,63 m ² | | |
| Vivienda 34 | 303,48 m ² | | |



Viviendas en fase de proyecto, tanto la distribución, como las superficies útiles, y los acabados interiores y exteriores, podrán sufrir modificaciones por ajustes en el desarrollo del proyecto. El mobiliario de las infografías y planos no está incluido y el equipamiento será el indicado en la memoria de calidades.

La certificación energética corresponde a la obtenida en la fase de proyecto.

DOCUMENTO NO CONTRACTUAL

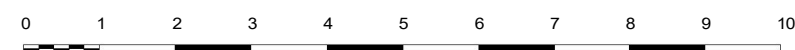

vivienda: 34

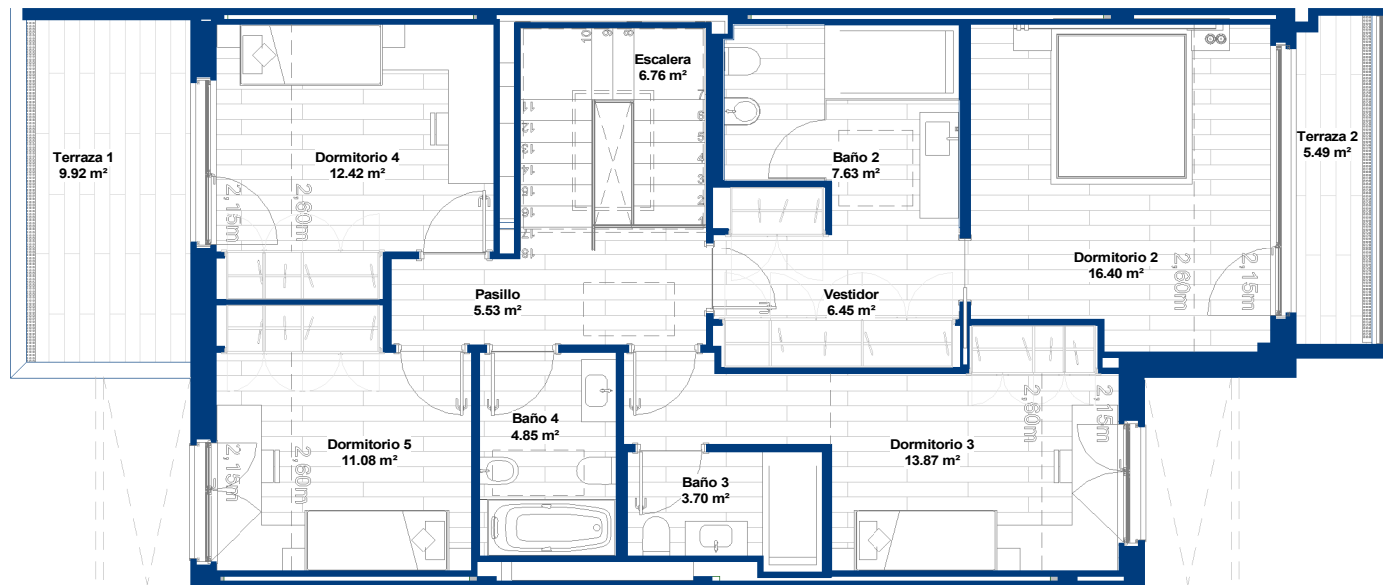

Planta Primera Abuhardillada

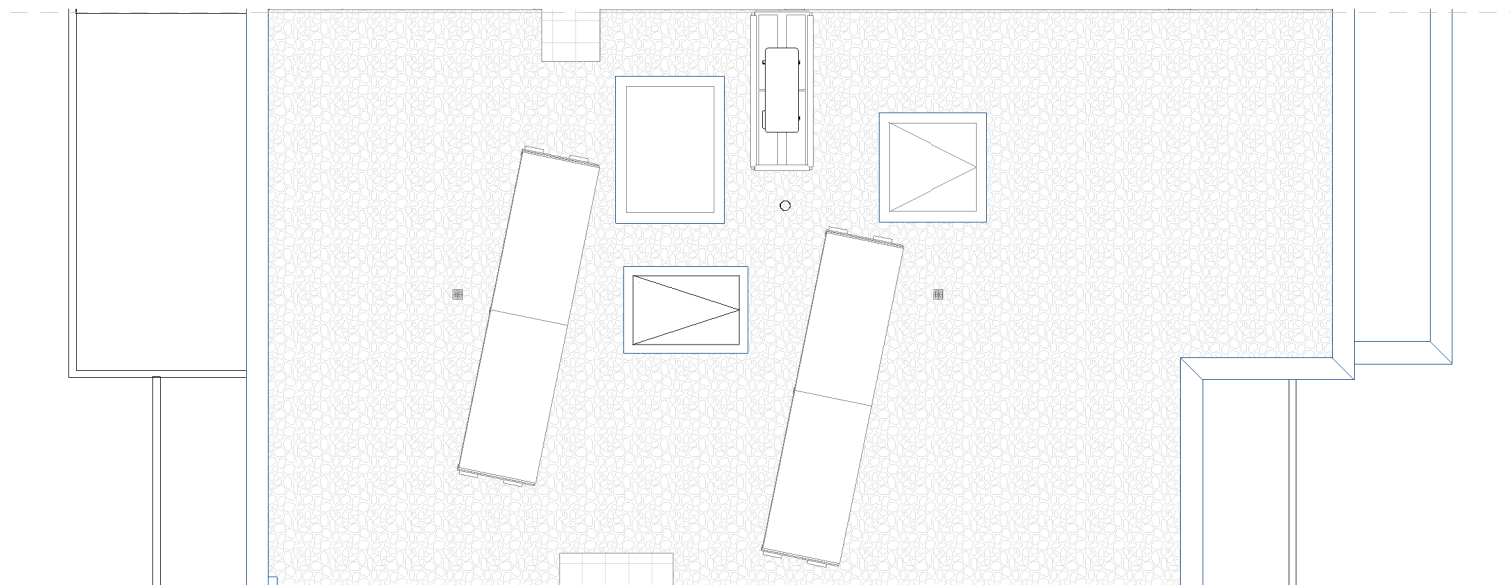

Planta Cubierta

| SUPERFICIES CONSTRUIDAS | | | | |
|-------------------------|-----------------------------|---------------------|--------------------------|-----------------------------|
| | VIVIENDAS p.a. | PORCHES | TERRAZA/PATIO | TOTAL |
| SOTANO | 134,69 m ² | | 5,34 m ² | 140,03 m ² |
| BAJA | 101,87 m ² | 9,86 m ² | 35,47 m ² | 147,20 m ² |
| PRIMERA | 103,66 m ² | | 17,22 m ² | 120,88 m ² |
| TOTAL p.a. | 340,22 m² | | | 408,11 m² |
| | | | TOTAL VIVIENDA | 408,11 m² |
| | | | ZONA PARA AJARDINAR | 38,44 m ² |
| | | | TOTAL SUPERFICIES | 446,55 m² |
| | | | PARCELA PRIVATIVA | 194,33 m ² |

| ZONAS COMUNES | |
|--|--|
| SOBRE RASANTE PASEOS, JARDIN, PISCINA, SOLARIUM, CASETA CONTROL, RAMPA E INST.COMUNES | 3.776,52 m ² |
| BAJO RASANTE SALON SOCIAL, ASEOS Y CUARTOS DE INST. ZONA DE RODADURA | 291,70 m ² 2.107,33 m ² |
| TOTAL ZONAS COMUNES | 6.175,55 m² |



Viviendas en fase de proyecto, tanto la distribución, como las superficies útiles, y los acabados interiores y exteriores, podrán sufrir modificaciones por ajustes en el desarrollo del proyecto. El mobiliario de las infografías y planos no está incluido y el equipamiento será el indicado en la memoria de calidades.

La certificación energética corresponde a la obtenida en la fase de proyecto.

DOCUMENTO NO CONTRACTUAL

